MITTEILUNGSBLATT UNTERSULMETINGEN

59. Jahrgang | 19. Dezember 2023 | Nr. 51/52

ORTSVERWALTUNG UNTERSULMETINGEN

Ortsverwaltung Untersulmetingen
Kapellenberg 3, 88471 Laupheim
☎ 07392 8389 🖷 07392 3169
✉ untersulmetingen@laupheim.de

Redaktionsschluss: Dienstag, 11.00 Uhr

Bürgersprechstunde Ortsvorsteherin Fr. Böhringer
Dienstag 18:00 – 19:00 Uhr (nur nach Vereinbarung)

Öffnungszeiten Ortsverwaltung
Dienstag 08:30 – 11:30 Uhr
15:00 – 19:00 Uhr
Donnerstag 08:00 – 11:30 Uhr
Freitag 08:30 – 13:30 Uhr

AMTLICHE MITTEILUNGEN

Kurzbericht zur öffentlichen Sitzung des Ortschaftsrats am 13.12.2023

TOP 1
Bericht der Ortsvorsteherin
Frau Böhringer machte einen Jahresrückblick über das vergangene Jahr. Erfreulich ist, dass die Einwohnerzahle weiter ansteigt. Es fanden insgesamt 12 Ortschaftsratssitzungen statt. Die wichtigsten Projekte im vergangenen Jahr waren der Bau des Hochwasserschutzes am Schlaibach, sowie die Installation der Beleuchtung im Friedhof.
Ein ausführlicher Jahresrückblick erfolgt im ersten Mitteilungsblatt des neuen Jahres.
Frau Böhringer bedankt sich beim Ortschaftsrat und bei den Mitarbeitern der Ortsverwaltung für die gute Zusammenarbeit.

TOP 2
Bürger fragen
Es wird die Frage gestellt, warum die Reparatur einer Straßenlampe im Oberen Kreppach so lange dauert. Es wird die Auskunft erteilt, dass defekte Straßenlampen beim Bauhof in Laupheim gemeldet werden. Auf die Ausführung der Arbeiten hat die Ortsverwaltung keinen Einfluss.

TOP 3
Bausachen
- **Neubau einer Maschinenhalle, Tektur zur Baugenehmigung B18/159**
  Änderung: Lage der Rigole, Flst.Nr. 937. Dem Bauantrag wird zugestimmt.
- **Neubau Carport, Murrstraße 20**
  Dem Bauantrag wird zugestimmt.

TOP 4
Informationen, Bekanntgaben, Verschiedenes

Eier- Nudelautomat an der MZH
Frau Böhringer informiert, dass unter dem Vordach des alten Sportheims eine Fläche für einen Eier- und Nudelautomat verpachtet wird.

Winterräumdienst
Aus der Mitte des Gremiums wird nochmals die Qualität des Räumdienstes angesprochen. Es wird bemängelt, dass seitens der Stadt informiert wurde, dass in einer 30er Zone nicht geräumt wird. Somit haben die Anwohner selbst geräumt. Später kam dann doch der Schneepflug und hat alle Einfahrten wieder mit Schnee zugeschoben. Dies stieß bei den Anwohnern nicht auf Begeisterung.
Es wird erläutert, dass der Räumdienst nach einem Räum- und Streuplan erfolgt. Hier gibt es verschiedenen Priorisierungen. Nach diesen Priorisierungen erfolgt dann auch zeitlich die Räumung.

Ortsverwaltung geschlossen

Die Ortsverwaltung ist vom **21.12.23 bis einschließlich 05.01.2024** geschlossen. In dieser Zeit erscheint kein Mitteilungsblatt. In dringen Fällen wenden Sie sich bitte an die Stadtverwaltung Laupheim ☎ 07392/704-0.

Öffentliche Sitzung des Ortschaftsrats am 10.01.24

Am **Mittwoch, 10.01.24** findet um **19.00 Uhr** im Sitzungssaal der Ortsverwaltung eine öffentliche Sitzung des Ortschaftsrats statt.
Hierzu sind Sie herzlich eingeladen.
Carmen Böhringer, Ortsvorsteherin

Tagesordnung
1. Bürger fragen
2. Beratung Haushaltsplan mit Investitionsprogramm und Finanzplanung 2024
3. Informationen, Bekanntgaben, Verschiedenes

Fundsache Rosenkranz

Dieser wurde in der Murrstraße gefunden und bei der Ortsverwaltung abgegeben.

Veranstaltungskalender 1. Halbjahr 2024

-siehe letzte Seite-

Jagdgenossenschaft: Jahreshauptversammlung

Die Jagdgenossenschaft lädt am **12.01.2024 um 19.00 Uhr** alle Mitglieder/landw. Grundstückseigentümer zur 2.Jahreshauptversammlung ein. Die Versammlung findet im Gerätehaus der Feuerwehr Untersulmetingen statt. Um die Verköstigung besser planen zu können melden sie sich bis zum 31.12.2023 unter matthias.mast@gmx.de oder ☎ 0172/6949366 an.

ABFALLTERMINE

Nächste Müllabfuhr:	**Mittwoch, 03.01.2024**
Abfuhr der Papiertonne:	**Montag, 08.01.2024**
Abholung Gelber Sack:	**Dienstag, 09.01.2024**

Abfallkalender 2024

Erhalten Sie in Papierform im Auslagenregal der Ortsverwaltung.

Gelbe Säcke u. kostenlose Hundekotbeutel

erhalten Sie innerhalb der Öffnungszeiten bei der Ortsverwaltung. Gelbe Säcke sind auch beim Wertstoffhof vorrätig.

Öffnungszeiten Recyclingzentrum (Dez. – Feb.)

Mo. – Do.	14:00 bis 17:00 Uhr
Fr.	14:00 bis 18:00 Uhr
Sa.	09:00 bis 16:00 Uhr

Was tun wenn …

- **…Mülleimer nicht geleert?**
Abfallwirtschaftsamt Biberach
☎ 07351 52-6302
- **…Blaue Tonne nicht geleert?**
Abfallwirtschaftsamt Biberach
☎ 07351 52-6302
- **…Gelber Sack nicht abgeholt?**
Fa. Gebr. Braig Ehingen
☎ 07391/7703-0
- **…Grüngut nicht abgeholt?**
Abfallwirtschaftsamt Biberach
☎ 07351 52-6133

IMPRESSUM

Herausgeber: Ortsverwaltung Untersulmetingen
Verantwortlich für den redaktionellen Teil:
Ortsvorsteherin Carmen Böhringer
Für den übrigen Inhalt: C. Böhringer / A. Weinbuch
Für den Anzeigenteil: A. Weinbuch
Für die kirchlichen Mitteilungen: Kath. Pfarramt Untersulmetingen, Ev. Gemeindebüro Laupheim

STADT LAUPHEIM

Stadtbibliothek in den Weihnachtsferien geöffnet

Die Stadtbibliothek ist in den Weihnachtsferien zu den regulären Öffnungszeiten geöffnet. Nur von einschließlich Samstag, 23. Dezember bis Dienstag, 26. Dezember sowie am Samstag, 6. Januar (Feiertag Heilige Drei Könige) bleibt die Stadtbibliothek geschlossen.

Das umfangreiche digitale Angebot über die Plattform „Onleihe Bodensee-Oberschwaben“ ist für alle interessant, die Bücher und Zeitschriften gerne digital lesen. Rund um die Uhr können mit einem gültigen Bibliotheksausweis über die Onleihe-App oder über www.onleihe.de/bodensee-oberschwaben E-Books, Hörbücher, Zeitschriften und Zeitungen heruntergeladen werden.
Info:
Reguläre Öffnungszeiten der Stadtbibliothek Laupheim, König-Wilhelm-Str. 7:
Dienstag und Mittwoch 14:00 - 18:00 Uhr
Donnerstag von 9:30 - 12:00 Uhr und 14:00 - 18:00 Uhr
Freitag von 14:00 - 18:00 Uhr
Samstag von 9:30 - 12:30 Uhr

Sperrung Parkplatz Radstraße

Von Mittwoch, 27. Dezember, bis Freitag, 29. Dezember, werden auf dem Parkplatz Radstraße Schnittarbeiten an den umliegenden Bäumen und Büschen durchgeführt. Hierzu ist eine Vollsperrung der Parkfläche notwendig. Der Parkplatz kann in diesem Zeitraum nicht genutzt werden.

„Welcome Point“ in der Weihnachtspause

Seit September 2023 bietet die Stadt Laupheim in Kooperation mit der Ökumenischen Migrationsarbeit und der Evangelischen Kirchengemeinde in Laupheim das Projekt „Welcome Point“ an. Hier erhalten Mitbürger und Mitbürgerinnen kostenlos Unterstützung bei der Erstellung und Bearbeitung von Briefen, Dokumenten, Anträgen sowie von Bewerbungsunterlagen. Von Donnerstag, dem 21. Dezember, bis einschließlich Freitag, dem 5. Januar macht der Welcome Point Weihnachtsurlaub. Ab Montag, dem 9. Januar findet das Angebot wieder wöchentlich, dienstags von 9:00 Uhr – 11:00 Uhr und donnerstags von 16:00 Uhr – 18:00 Uhr im evangelischen Gemeindehaus in der Schillerstraße 9, und freitags von 9:00 Uhr - 11:00 Uhr im Rathaus in Baustetten statt.
Für Fragen steht Frau Fischbach, Integrationsbeauftragte der Stadt Laupheim, bereit unter der Telefonnummer 07392 704-152 oder per e-Mail
erna.fischbach(@)laupheim.de

VEREINE

Kein Sport in der Mehrzweckhalle

Ab **Donnerstag, 21.12.2023** nachmittags bis einschließlich 07.01.2024 ist kein Sportbetrieb möglich.

OsUs Gaststätte

Das OsUs ist vom 22.12.23 bis einschließlich 07. 01.24 geschlossen.
Wir wünschen allen ein frohes, besinnliches Weihnachtsfest und einen guten Start ins neue Jahr. Das OsUs – Team

Für die Organisation eines Leichenschmauses oder Beerdigungskaffees im OsUs wenden Sie sich bitte an Stefanie Hofmann ☎ 0162 26 18 16 5.

SVS Geschäftsstelle geschlossen

Die SVS Geschäftsstelle ist in den Weihnachtsferien geschlossen. Ab Dienstag 09.01.2024, 18.30-20.00 Uhr sind wir wieder für Sie da (☎ 963 7817)

Sie können uns Ihre Fragen aber weiterhin per E-Mail zusenden:

- bei Fragen zur Mitgliedschaft/Beiträgen unter mitgliederverwaltung@sv-sulmetingen.de
- bei Anfragen zum Kursprogramm unter svs-kurse@sv-sulmetingen.de
- oder allgemein unter geschaeftsstelle@sv-sulmetingen.de

SV Sulmetingen Kursangebot ab Januar 2024

-siehe vorletzte Seite-

Jahresabschlussessen Fußballabteilung am Freitag, 05.01.2024

Die Fußballabteilung des SVS nimmt auch in diesem Jahr den Jahreswechsel zum Anlass, um sich mit einem Abschlussessen bei den aktiven Spielern und bei allen, die den SVS im vergangenen Jahr tatkräftig unterstützt haben, zu bedanken.
Hierzu sind neben den aktiven Spielern auch die AH, alle Jugendtrainer und Schiedsrichter sowie der Fan-Club des SVS - jeweils mit Begleitung - herzlich eingeladen. Das diesjährige Abschlussessen findet statt am **Freitag, 05. Januar 2024, ab 18.30 Uhr im OsUs**.

Skiclub Sulmetingen
Einladung zur Abschlussparty Ferienkurs

In den Weihnachtsferien starten wir endlich mit unserem Ferienkurs am **3., 5. und 6. Januar** in die Skikurssaison! Über unsere Website könnt ihr euch nach wie vor für den Ferienkurs und/oder den Wochenendkurs anmelden und auch für das Jugendlager gibt es noch wenige Restplätze. Wir freuen uns über viele Teilnehmerinnen und Teilnehmer!
Wie auch im letzten Jahr laden wir zum Abschluss des Ferienkurses am **Samstag, 6. Januar,** abends mit der Rückkehr der Skikurs-Busse ab circa 18 Uhr zum gemütlichen Beisammensein ins Sportheim OsUs ein. Dabei freuen wir uns nicht nur auf die Teilnehmerinnen und Teilnehmer der Skikurse, sondern ebenso auf alle Verwandte, Bekannte und sonstige Freunde des Skiclubs Sulmetingen, die spontan vorbeischauen möchten. Für das leibliche Wohl ist selbstverständlich ebenfalls gesorgt!
Auch am Wochenendkurs wird es in dieser Saison wie gewohnt eine Abschlussparty geben – Infos dazu folgen!
Eine besinnliche Adventszeit und verschneite Weihnachten wünscht euch der Skiclub Sulmetingen!

SV Sulmetingen Walking (Lauftreff)

Wir pausieren und starten wieder am **8.1.24.**
Falls Sie vorhaben, sich mehr zu bewegen, kommen Sie einfach mal vorbei und gehen mit! In der Gruppe

macht es mehr Spaß! **Wann?** Immer montags u. donnerstags **um 16:00 Uhr**
Wo? Westerflacher Str., Ortsende Untersulmetingen

Kleines Konzert unter dem Christbaum

Der Musikverein Rißtaler Untersulmetingen lädt Sie herzlich zum alljährlichen Christbaumspiel ein. Dieses findet am **24.12.2023 um 16:30** Uhr am Gemeinde-Christbaum statt. Unter dem Christbaum spielen die Kinder und Jugendlichen in Ausbildung mit Unterstützung von aktiven Musikern weihnachtliche Lieder. Für das leibliche Wohl ist durch Glühwein und Kinderpunsch gesorgt. Wir bitten darum, die Tassen dafür selbst mitzubringen.

Achtung Jungmusiker und junggebliebene Musiker: Die **Probe** fürs Christbaumspielen findet am **23.12.2023 um 18 Uhr** in der Wäsche statt.
Hierzu sind auch die Blockflötenkinder eingeladen.
Wir freuen uns auf Euch!

5. Untersulmetinger Pyro-Nacht

Auch in diesem Jahr wollen wir wieder die Pyro-Nacht im Industriegebiet Untersulmetingen stattfinden lassen. Am **Freitag, 29.12.23**, startet das Event an der Hosafalla-Bude um **16.30 Uhr** mit Ausschank, Glühwein und Wintergrillen. Dazu bietet das Team Mohl-Feuerwerk Beratung und Verkauf von Feuerwerksartikel vom Profi wieder an. Ab ca. **19.30 Uhr** starten dann Live-Vorführungen mit Vorschießen der besten Artikel.
Auf euer zahlreiches Kommen freut sich
Mohl-Feuerwerk und die Hosafalla-Bude

Musikverein Obersulmetingen
EINLADUNG ZUM WEIHNACHTSKONZERT

Die Jugendkapelle Sulmetingen-Schemmerberg und der Musikverein Obersulmetingen laden Sie zum traditionellen Weihnachtskonzert
am 2. Weihnachtsfeiertag, 26. Dezember um 20:00 Uhr in die Mehrzweckhalle Untersulmetingen recht herzlich ein.
Mit einem abwechslungsreichen Konzertabend unter dem Thema „Welten“ lassen wir das Jahr musikalisch ausklingen.

Konzertprogramm:
•Jugendkapelle Sulmetingen-Schemmerberg
Break Up Thomas Asanger
Legacy James Swearingen

•Musikverein Obersulmetingen
A Window to the World Fritz Neuböck
Of Castles and Legends Thomas Doss
Alcatraz Fritz Neuböck
Charles Chaplin Marcel Peeters
Cinema Paradiso Ennio Morricone
Les Anges dans nos Campagnes Thomas M. Förster
Der Zauberer von Oz Harold Arlen

Wir wünschen Ihnen ein frohes und gesegnetes Weihnachtsfest sowie ein glückliches, gesundes Jahr 2024 und freuen uns auf Ihren Konzertbesuch.
Die Musikerinnen und Musiker der Jugendkapelle Sulmetingen-Schemmerberg und des Musikvereins Obersulmetingen.

NOTRUFE / BEREITSCHAFTSDIENSTE

Notrufe

Notarzt - Rettungsdienst	☎ 112
Feuerwehr	☎ 112
Polizei	☎ 110
Polizeirevier Laupheim	☎ 07392 – 9630-0
Giftnotruf	☎ 0761 - 192 40

Bereitschaftsdienste

Ärztlicher Notfalldienst (allgemein,- Kinder-, Augen- und HNO-ärztlicher Notfalldienst Sana Klinik Biberach Sa/So/Feiert. 08-22 Uhr	☎ 116 117
Zahnarzt	☎ 0761 – 12012000

Ambulante Hospizgruppe Laupheim
Die ambulante Hospizgruppe Laupheim begleitet Schwerkranke und sterbende Menschen sowie ihre Angehörigen. ☎ 0171 9176936 o. ☎ 0171 7927231
Mail: Hospizdienst-Laupheim@t-online.de

Pflegestützpunkt Landkreis Biberach
Rund um das Thema Pflege. Information, Beratung, Überstützung: persönlich-kostenfrei-neutral-wohnortnah. Für Laupheim ☎ 07351 52-7639
pflegestuetzpunkt@biberach.de

Arbeiter-Samariter-Bund
Samariterweg 1-3, 88477 Orsenhausen
Hausnotruf / Essen auf Rädern / Tagespflege sowie Erste-Hilfe-Kurse ☎ 07353 9844-0
www.asb-osn.de E-Mail: info@asb-osn.de

STÖRUNGSDIENSTE

Gasversorgung	☎ 0800 0824505
Stromversorgung	☎ 0800 3629477
Städt. Wasserwerk Mo. – Fr. 07.00 bis 16.45 Uhr außerhalb o.g. Zeiten	☎ 0176 17392773 ☎ 0172 7305317

APOTHEKEN

Apotheken-Notdienstfinder Festnetz (kostenfrei)
☎ 0800-0022833, mobil ☎ 22833 (max. 69 ct/Min)
www.lak-bw.de/notdienstportal/schnellsuche.html

Sa., 23.12.23	Sa. 08.30 - So. 08.30 Uhr Rats-Apotheke Ehingen ☎ 07391 - 87 77
So., 24.12.23	So. 08.30 - Mo. 08.30 Uhr Linden-Apotheke am Sternplatz ☎ 07391 - 55 11
Mo., 25.12.23	Mo. 08.30 - Di. 08.30 Uhr Schloss-Apotheke Warthausen ☎ 07351 - 1 77 37
Di., 26.12.23	Di. 08.30 - Mi. 08.30 Uhr Neue Apotheke Laupheim ☎ 07392 – 60 22
Sa., 30.12.23	Sa. 08.30 - So. 08.30 Uhr Alpha-Apotheke Ehingen ☎ 07391 - 75 88 44
So., 31.12.23	So. 08.30 - Mo. 08.30 Uhr Apotheke am Bronner Berg ☎ 07392 – 1 80 85
Mo.,01.01.24	Mo. 08.30 - Di. 08.30 Uhr Schloss-Apotheke Erbach ☎ 07305 - 60 33
Sa., 06.01.24	Sa. 08.30 - So. 08.30 Uhr Rats-Apotheke Schwendi ☎ 07353 - 9 84 70
So., 07.01.24	So. 08.30 - Mo. 08.30 Uhr Rats-Apotheke Ehingen ☎ 07391 - 87 77

VERSCHIEDENES

Wohnung gesucht

BAUUNTERNEHMEN
Christian König

Wir, das Bauunternehmen Christian König GmbH, ansässig in Untersulmetingen, suchen für 2 unserer Mitarbeiter eine kleine Wohnung ab Mitte Januar 2024. Eventuell mit Küche oder möbliert. ☎ 07392/93 175, Handy 0178/49 39 425 Hr. König.

Salon Mallinger

An der Riß 10, Untersulmetingen
☎ 07392/5857
Wir wünschen Ihnen friedvolle, gesegnete Weihnachtsfeiertage und alles Gute fürs neue Jahr, vor allem bleiben Sie gesund!
Bei uns bekommen Sie noch für Ihre Lieben ein Weihnachtsgeschenk in Form eines Geschenkgutscheins.
Ingrid und Walter Mallinger

Bäckerei Mast

Bäckerei Mast
Untersulmetingen

Aus unserer Backstube und Konditorei bieten wir Ihnen frische Pasteten, selbstgemachte Pralinen, Weihnachtsgebäck und Christstollen an. Passend zum Weihnachtsfest gießen wir aus verschiedenen Schokoladesorten Weihnachtskrippen und Schokoengel.

ÄPFEL, APFELSAFT, uvm. v. Bodensee

14-tägig in Untersulmetingen, Kreppachstr. 7 bei Fam. Braig
Am Samstag, 23.12. v. 10.00-11.00 Uhr.
Bitte bestellen Sie Ihr Obst spätestens bis Freitag 12:00 Uhr vor.
Wir möchten uns für die Treue herzlich bedanken und wünschen besinnliche Weihnachtsfeiertage und einen guten Rutsch ins neue Jahr.

Obst/Ferienhof Hartmann,
Hattnau 43, 88142 Wasserburg.
☎ 08382-888514 o. 0152-55627546.

Fahrradbar Laupheim

fahr-bar
Dein Lieblingsrad.

Liebe Semadenger,
wir haben die Geschäftsräume und das Angebot der Fahrradbar um eine offene Werkstatt und eine Treffpunkt-Location erweitert. Das wollen wir zum Anlass nehmen, gemeinsam mit Euch am **29.12. von 14-18 Uhr in der Zeppelinstraße 39** das Jahr ausklingen

zu lassen und den Startschuss für ein neues Wagnis zu geben.
Wir freuen uns auf Euren Besuch zum Eröffnungstag mit tollen Aktionen und bedanken uns auf diesem Weg ganz herzlich für die gemeinsamen Lieblingsrad-Projekte im vergangenen Jahr. Eure Fahrradbar.

Die Sternsinger kommen

Die Sternsinger sind in Untersulmetingen wieder unterwegs zu den Menschen.
Am **Samstag, 30.12.2023 ab 10 Uhr sowie am Sonntag, 31.12.2023 und Montag, 01.01.2024 ab 13 Uhr** sind die kleinen und großen Könige unserer Pfarrei im Einsatz für benachteiligte Kinder in aller Welt. Mit dem Kreidezeichen „20*C+M+B+24“ bringen die Mädchen und Jungen in der Nachfolge der Heiligen Drei Könige den Segen zu den Menschen und sammeln Spenden für Gleichaltrige in aller Welt. Die Sternsinger freuen sich auf einen Besuch bei Ihnen und danken Ihnen schon jetzt ganz herzlich für die freundliche Aufnahme.
Mit den Sternsingerspenden werden wir dieses Jahr wieder die Kinder in Buenos Aires / Argentinien bei Sr. Ursula Fuchs vom Kloster Tutzing, die Kinder in Sibolga / Indonesien bei den Schwestern vom Kloster Reute und eine Kindertagesstätte in Brasilien vom Kloster Sießen unterstützen. Die Schwestern sind sehr dankbar für die große Hilfe aus der Sternsingeraktion. Falls wir Sie nicht antreffen und Sie den Besuch der Sternsinger wünschen, schreiben Sie uns bitte eine E-Mail an sternsinger-usu@web.de oder rufen Sie uns unter ☎ 0172-7701145 an. Sie können uns auch gerne nach dem Sternsinger–Gottesdienst am 06.01.2024 ansprechen.

WAHLMITTEILUNGEN

Aufruf zur Kommunalwahl 2024
Kandidatensuche für den Ortschaftsrat

Im Untersulmetinger Ortschaftsrat sind derzeit Mitglieder aus zwei Listen, Freie Wähler und Unabhängige Wählervereinigung, vertreten. Beide Listen suchen nach Kandidaten für die Kommunalwahl im Jahr 2024. Wenn Sie Interesse an der Kommunalpolitik haben und sich hier vor Ort direkt einbringen möchten, dann melden Sie sich bei uns oder sprechen uns einfach an!
Freie Wähler: Norbert Schlager (☎ 0173/3187878)
Unabhängige Wählervereinigung: Carmen Böhringer (☎ 0160/97628608).

ANZEIGEN

Wir haben für euch über die Feiertage durchgehend geöffnet.

Haardesign DIANA

Wir wünschen allen ein schönes Fest und einen guten Rutsch ins neue Jahr!

Haardesign Diana | Obersulmetinger Str. 27
88471 Untersulmetingen
☎ 07392-96 82 988

Gesegnete Weihnachten und ein gesundes neues Jahr wünschen Familie Mast und Team
Sa. 23.12. und Sa. 30.12. bis 13 Uhr geöffnet.
Mittwoch, 27.12 und vom 02.-06.01 geschlossen.
Ab Dienstag, 09.01.2024 sind wir wie gewohnt für Sie da.
Bäckerei Mast
Untersulmetingen • Tel. 07392/2293

bauforum laupheim
INDIVIDUELL. MASSIV. ERFAHREN.
Wir wünschen Ihnen ein erholsames und besinnliches Weihnachtsfest und ein gesundes Jahr 2024!!
Ihr Bauforum Team

WOLFMAIER
HAUSTECHNIK

Merry Christmas and a happy new year.

Das gesamte WOLFMAIER HAUSTECHNIK-Team bedankt sich für Ihr Vertrauen im vergangenen Jahr!

www.wolfmaier-haustechnik.de

PHOTOVOLTAIK-SPEICHER-WALLBOX

C E T

Ceyhan Elektro Technik

0157 588 496 36
elektro-ceyhan@gmx.de
www.cet-elektro-ulm.de

Sichern Sie sich ihre PV-Anlage bereits jetzt für 2024 von Ihrem regionalem Solarteur

PHOTOVOLTAIK-SPEICHER-WALLBOX

Immobilien SCHEFFOLD
Beratung. Vermittlung. Verkauf.

SICHER FINANZIEREN MIT SCHEFFOLD IMMOBILIEN

Unser Service: Kompetente, bankenunabhängige Beratung. Wir sichern Ihnen die bestmöglichen Konditionen für den Kauf Ihres Eigenheims: Nehmen Sie zu uns Kontakt auf – wir freuen uns auf Sie!

T 07392 - 93 95 600 www.scheffold-immobilien.de

Erfolg mitgestalten und erleben
Machen Sie mit!

Wir suchen:

CNC-Fräser (m/w/d)

5-Achs-Fräsen/Siemens/Einzelteilfertigung
ggfs. CAM-Programmieren

Nähere Informationen auch telefonisch unter 07392/9715-0

Bewerben Sie sich bei:
Fakler Engineering GmbH
Uhlmannstraße 45
88471 Laupheim
info@fakler.de
www.fakler.de

FAKLER ENGINEERING

MANUELA KÜHL
STEUERBERATUNG

Müssenweg 2
88471 Laupheim - Untersulmetingen

07392 9551200
07392 9551201
info@steuerberatung-kuehl.de
www.steuerberatung-kuehl.de

Frohe Weihnachten

Mein Team und ich wünschen allen frohe und besinnliche Weihnachten und ein erfolgreiches, glückliches und vor allem gesundes Jahr 2024!

KATHOLISCHE KIRCHE

Katholische
Kirchengemeinden
Untersulmetingen
Obersulmetingen

Kirchliche Mitteilungen

vom 23.12.2023 – 14.01.2024

Pfarramt: Schlossweg 3, 88471 Untersulmetingen

☎ 07392/911044, Fax: 911045, E-Mail: **pfarramt.sulmetingen@drs.de**

Bürostunden: Montag und Donnerstag von 08.30 - 11.30 Uhr, Mittwoch von 15.00 - 18.00 Uhr
(keine Bürostunden in der Kalenderwoche 52)

Annahmeschluss für kirchliche Mitteilungen: Dienstag, 10.00 Uhr^
(keine Annahme in der Kalenderwoche 52)

Gottesdienstordnung

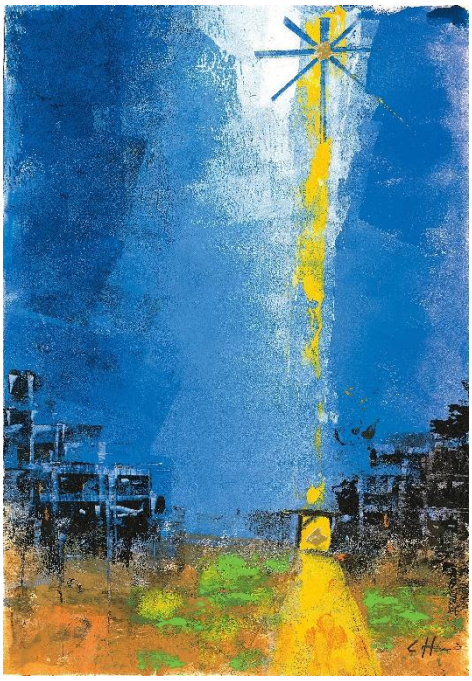

Liebe Gemeinden in Ober- und Untersulmetingen!

Kennen Sie, kennt Ihr das Wort des Jahres 2023?
Es lautet *„Krisenmodus“* – gab die Jury der Gesellschaft für deutsche Sprache bekannt.
„Der Ausnahmezustand ist zum Dauerzustand geworden", sagte Andrea Ewels, die Geschäftsführerin der Gesellschaft. Und sie fügte hinzu: *„Das löst bei den Menschen Angst, Unsicherheit und Ohnmacht aus. Diese Gefühle beherrschen den Alltag und man weiß nicht: Was kommt denn noch?“*
Was kommt denn noch? Wir wissen es nicht. Eines aber wissen wir: *„… über denen, die im Land des Todesschattens wohnten, strahlte ein Licht auf.“* (Jes 9,1-6)
Gemeint ist das göttliche Kind, das uns auch dieses Jahr geboren wird und dem wir an Weihnachten begegnen dürfen.
Dieses Kind ist der Sohn Gottes, es ist aber auch der Sohn Davids und der Sohn Abrahams, und Maria, seine Mutter, ist die Freude Israels und die erhabene Tochter Zion.
Spätestens seit dem Angriff der Hamas auf Israel sollten wir uns das bewusst machen und nicht vergessen, dass Juden und Christen Geschwister im Glauben sind.
Wie sehr diese Haltung geboten ist, wird deutlich, wenn ich noch darauf hinweise, dass die Gesellschaft für deutsche Sprache insgesamt zehn Worte auflistet, die in einem bestimmten Jahr von großer Bedeutung waren, und für 2023 gleich nach *„Krisenmodus“* *„Antisemitismus“* zu lesen ist.
Liebe Damen und Herren, liebe Jugendliche, eine Krise ruft zur Entscheidung und gebietet, sich auf das Wesentliche zu besinnen.
In diesen Zeiten macht es mich froh, dass Sie dem Kind in der Krippe Ihr Vertrauen schenken; ich darf wahrnehmen, wie Sie jedem Gotteskind Vertrauen entgegenbringen und so Wege aus Angst, Unsicherheit und Ohnmacht nicht nur finden, sondern auch aufzeigen.
Ein wertvolles Zeugnis, dass Euch gleichermaßen auszeichnet. Ein Zeugnis, dessen unsere Gesellschaft dringend bedarf und das in unseren Kirchengemeinden so ermutigend gepflegt wird.
Dafür möchte ich Ihnen, möchte ich Euch von ganzem Herzen Dank sagen und ein großes *„Vergelt’s Gott!“* aussprechen – zusammen mit Frau Mästle und Herrn Süß, den Gewählten Vorsitzenden der Kirchengemeinderäte, und dem Pastoralteam.
Wir wünschen Ihnen, wünschen Euch beglückende Weihnachten und ein trostreiches neues Jahr!
Ihr, Euer

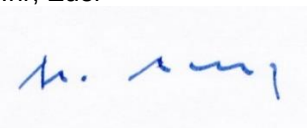

Alexander Hermann
Pfarrer

4. Adventssonntag
L I: 2 Sam 7,1-5.8b-12.14a.16; L II: Röm 16,25-27; Ev: Lk 1,26-38

Samstag, 23.12.23	**18.30 Uhr**	Vorabendmesse in Laupheim, St. Peter und Paul für die gesamte Seelsorgeeinheit.
Sonntag, 24.12.23	**08.30 Uhr**	Hl. Messe in Obersulmetingen.
	10.00 Uhr	Hl. Messe in Untersulmetingen, Niederkirch. ✝ Alfred und Maria Stolz und Angehörige / ✝ Norbert und Lina Mast mit Angehörigen / ✝ Geschwister Karpf.

Heiligabend
L I: Jes 9,1-6; L II: Tit 2,11-14; Ev: Lk 2,1-14

Sonntag, 24.12.23	**15.30 Uhr**	Krippenfeier in Obersulmetingen.
	18.30 Uhr	Christmette in Obersulmetingen (Chor). ✝ Roland Roggenstein, Maria und Josef Angele, Hans Werz / ✝ Margot Wiedmann, Albert und Josefine Schneider / ✝ Gerhard Rommel / ✝ Anna und Georg Werz.
	21.00 Uhr	Christmette in Untersulmetingen, Niederkirch. ✝ Elisabeth und Franz Pflug, Theodor und Maria Rehm / ✝ Hermann Stöferle / ✝ Karl Humm / ✝ Dionys Mast.

Weihnachten – Hochfest der Geburt des Herrn
L I: Jes 52,7-10; L II: Hebr 1,1-6; Ev: Joh 1,1-18 oder 1,1-5.9-14

Montag, 25.12.23	**08.30 Uhr**	Hl. Messe in Obersulmetingen (Chor). ✝ Familie Pretzel / ✝ Familie Ludwig Gretzinger und Hedwig Gretzinger / ✝ Anton Egi.
	10.00 Uhr	Hl. Messe in Untersulmetingen, Niederkirch. ✝ Hans Böhringer / ✝ Lydia und Matthäus Reichle und Angeh., Maria und Franz Reichle / ✝ Theresia Häfele und Angeh./ ✝ Elfriede und Alfred Branz / ✝ Marianne und Sebastian Reisacher / ✝ Irmgard Maucher.
	18.00 Uhr	Andacht in Obersulmetingen.

In der Christmette und am 25. Dezember wird die ADVENIAT-KOLLEKTE abgehalten.

2. Weihnachtstag – Heiliger Stephanus
L: Apg 6,8-10; 7,54-60; Ev: Mt 10,17-22

Dienstag, 26.12.23	**08.30 Uhr**	Hl. Messe mit Weinsegnung in Untersulmetingen, Niederkirch. ✝ Johannes und Anna Eiberle und Angeh. / Verstorbene der Familien Amedinger und Haag / ✝ Johannes Ganser mit allen Geschwistern / ✝ Peter Herre / ✝ Josef Magg / ✝ Helmut Schlager.
	10.00 Uhr	Hl. Messe mit Weinsegnung in Obersulmetingen. ✝ Anna und Matthias Benz / ✝ Hans Werz.
Mittwoch, 27.12.23	**18.00 Uhr**	Rosenkranzgebet in Untersulmetingen, **Kapelle**.
	18.30 Uhr	Hl. Messe in Untersulmetingen, Niederkirch, **entfällt.**
Donnerstag, 28.12.23	**17.00 Uhr**	**Kindersegnung** in Untersulmetingen, Niederkirch.
	18.00 Uhr	Friedensgebet in Untersulmetingen, Kapelle.

Fest der Heiligen Familie
L I: Sir 3,2-6.12-14 / Gen 15,1-6;21,1-3; L II: Kol 3,12-21 / Hebr 11,8.11-12.17-19; Ev: Lk 2,22-40 / 2,22.39-40

Samstag, 30.12.23	**18.30 Uhr**	Vorabendmesse in Laupheim, St. Peter und Paul für die gesamte Seelsorgeeinheit.
Sonntag, 31.12.23	**08.30 Uhr**	Hl. Messe in Obersulmetingen.
	10.00 Uhr	Hl. Messe in Untersulmetingen, Niederkirch. ✝ Verstorbene der Familien Branz und Maier.
	17.30 Uhr	Eucharistiefeier zum Jahresschluss in Obersulmetingen, für beide Gemeinden.

Hochfest der Gottesmutter Maria – Neujahr
L I: Num 6,22-27; L II: Gal 4, 4-7; Ev: Lk 2,16-21

Sonntag, 01.01.24	**08.30 Uhr**	Hl. Messe in Obersulmetingen, **entfällt**.
	10.00 Uhr	Hl. Messe in Untersulmetingen, Niederkirch.
	18.00 Uhr	Rosenkranzgebet in Untersulmetingen, Kapelle.

Das Klingelbeutelopfer ist für die Diözesankollekte „Afrikatag“ bestimmt und wird für die Ausbildung von Ordensfrauen in Afrika verwendet.

Mittwoch, 03.01.24	**18.00 Uhr**	Initiative „Deutschland betet Rosenkranz“ in Obersulmetingen.
	18.30 Uhr	Hl. Messe in Obersulmetingen.
Donnerstag, 04.01.24	**18.00 Uhr**	Friedensgebet in Untersulmetingen, Kapelle.

Erscheinung des Herrn
L I: Jes 60,1-6; L II: Eph 3,2-3a.5-6; Ev: Mt 2,1-12

Samstag, 06.01.24	**08.30 Uhr**	Hl. Messe in Untersulmetingen mit den Sternsingern, Niederkirch. ✝ Marianne und Sebastian Reisacher / ✝ Heiner, Anna und Anton Strahl / ✝ Sr. Friedlinde Freudenreich, Angelika Schlichthärle, Michaela Böhringer / ✝ Sr. Micaela Schlichthärle, Sr. Irmgard Lamprecht.
	10.00Uhr	Hl. Messe in Obersulmetingen mit den Sternsingern.

Taufe des Herrn
L I: Jes 42,5a.1-4.6-7; L II: Apg 10,34-38; Ev: Mk 1,7-11

Sonntag, 07.01.24	**08.30 Uhr**	Hl. Messe in Obersulmetingen.
	10.00 Uhr	Hl. Messe in Untersulmetingen, Niederkirch. ✝ Anton Böhringer, Beckenkreuz / ✝ Hilde Kästle.
	18.00 Uhr	Rosenkranzgebet in Untersulmetingen, Kapelle.
Dienstag, 09.01.24	**07.30 Uhr**	Schülermesse in Obersulmetingen.
Mittwoch, 10.01.24	**07.30 Uhr**	Schülermesse in Untersulmetingen, Kapelle.
	18.00 Uhr	Rosenkranzgebet in Untersulmetingen, Niederkirch.
	18.30 Uhr	Hl. Messe in Untersulmetingen, Niederkirch. ✝ Anna Romer.
Donnerstag, 11.01.24	**18.00 Uhr**	Friedensgebet in Untersulmetingen, Kapelle.

2. Sonntag im Jahreskreis
L I: 1 Sam 3,3b-10.19; L II: 1 Kor 6,13c-15a.17-20; Ev: Joh 1,35-42

Samstag, 13.01.24	**18.30 Uhr**	Vorabendmesse in Laupheim, St. Peter und Paul für die gesamte Seelsorgeeinheit.
Sonntag, 14.01.24	**08.30 Uhr**	Hl. Messe in Untersulmetingen, Niederkirch. ✝ Geschwister Karpf.
	10.00 Uhr	Hl. Messe in Obersulmetingen. ✝ Inge Braig / ✝ Anna und Matthias Benz.
	18.00 Uhr	Rosenkranzgebet in Untersulmetingen, Kapelle.

Beichtgelegenheit
Samstag, 23.12.23 16.30 Uhr, Marienkirche in Laupheim, Pfr. Hermann / Pfr. Jaison / Pfr. Ochmann.
Samstag, 30.12.23 16.30 Uhr, Marienkirche in Laupheim, Pfr. Jaison.
Samstag, 13.01.24 16.30 Uhr Marienkirche in Laupheim, Pfr. Jaison.

Wochendienst
Pfarrer Hermann, Tel. 9636-0 (24.12.-30.12.23)
Pfarrer Ochmann, Tel. 0173 7015796 (31.12.23-06.01.24)
Pfarrer Jaison, Tel. 0152 18414265 (07.01.-13.01.24)

Aktuelles aus der Gemeinde…

Die aktuellen „Kirchlichen Mitteilungen“ können auch über das Internet eingesehen werden. Als Teil der Mitteilungsblätter von Ober- und von Untersulmetingen. Unter „Gottesdienstordnung“ und „Aktuell“ finden sich auf der Homepage unserer Kirchengemeinden die entsprechenden Links: www.pfarrei-sulmetingen.de.

Aufruf zur Kollekte für Afrika „Damit sie das Leben haben“
Am 1. Januar 2024 findet in unserer Diözese die Kollekte für Afrika statt. Die weltweite Kollekte ist traditionell mit dem Fest der „Erscheinung des Herrn“ verbunden. Mit der Wahl dieses Termins setzte die Kirche im 19. Jahrhundert ein Zeichen in ihrem Einsatz gegen Sklaverei und Menschenhandel: Weil Gott in dem Kind in der Krippe Mensch wurde, gibt es für alle Menschen Hoffnung, auch für die in der Ferne. Das ist bis heute die Botschaft des Afrikatags: Veränderung ist möglich, wenn Gott und unsere Welt zusammenkommen. Unsere Solidarität kann etwas bewirken. Heute unterstützt die Kollekte die Eigenständigkeit der lokalen Kirche in Afrika. Mit den Einnahmen fördert missio besonders die Ausbildung von Novizinnen einheimischer Gemeinschaften – für eine Kirche an der Seite der Menschen.

Aufruf der deutschen Bischöfe zur Aktion Dreikönigssingen 2024
Liebe Kinder und Jugendliche, liebe Begleiterinnen und Begleiter in Gemeinden, Gruppen und Verbänden, liebe Schwestern und Brüder!
Anfang Januar werden die Sternsinger wieder in ganz Deutschland unterwegs sein. Sie bringen den Menschen den Segen Gottes und sammeln Spenden für Kinder weltweit. Die Sternsingeraktion steht dieses Mal unter dem

Motto „Gemeinsam für unsere Erde – in Amazonien und weltweit“. Damit machen die Sternsinger auf die häufig schwierigen Lebensbedingungen in der Amazonasregion aufmerksam. Denn in diesem einzigartigen Ökosytem werden die natürlichen Ressourcen allzu oft rücksichtslos ausgebeutet. Durch die anhaltende Abholzung des Regenwaldes und die Folgen des Bergbaus wird auch die Lebensgrundlage der indigenen Bevölkerung zestört.
Die Sternsinger und ihre Projektpartner vor Ort helfen dabei, junge Menschen in Amazonien, ihre Kultur und ihre Umwelt zu schützen. Gemeinsam mit Gleichaltrigen setzen sie sich für das Recht auf eine gesunde Umwelt ein.
Wir Bischöfe bitten Sie herzlich, die Sternsinger zu unterstützen, damit sie den Segen Gottes bringen und durch ihre Sammlung selbst zum Segen für Kinder in Amazonien und weltweit werden können.
Für die Diözese Rottenburg-Stuttgart + Diözesanadministrator Dr. Clemens Stroppel.

Das Friedenslicht ist wieder in Ober- und Untersulmetingen angekommen.
Sie können in der Kirche eine Kerze mit diesem Licht entzünden und das Friedenslicht zu sich nach Hause nehmen.
Die kleine Flamme aus einer der Krisenregionen der Erde gibt einen konkreten Anlass, persönliche Wertvorstellungen und das, was Menschen verbindet oder trennt, neu zu überdenken. Aufbauend auf der Botschaft Jesu Christi sind die Aktionen der Pfadfinderinnen und Pfadfinder bei der Weitergabe des Lichtes Ausdruck des Glaubens und Zeichen der Zuwendung zum Nächsten.

Die Sternsinger kommen
Die Sternsinger sind in Untersulmetingen wieder unterwegs zu den Menschen. Am Samstag, 30.12.2023 ab 10 Uhr sowie am Sonntag, 31.12.2023 und Montag, 01.01.2024 ab 13 Uhr sind die kleinen und großen Könige unserer Pfarrei im Einsatz für benachteiligte Kinder in aller Welt. Mit dem Kreidezeichen „20*C+M+B+24“ bringen die Mädchen und Jungen in der Nachfolge der Heiligen Drei Könige den Segen zu den Menschen und sammeln Spenden für Gleichaltrige in aller Welt. Die Sternsinger freuen sich auf einen Besuch bei Ihnen und danken Ihnen schon jetzt ganz herzlich für die freundliche Aufnahme. Mit den Sternsingerspenden werden wir dieses Jahr wieder die Kinder in Buenos Aires / Argentinien bei Sr. Ursula Fuchs vom Kloster Tutzing, die Kinder in Sibolga / Indonesien bei den Schwestern vom Kloster Reute und eine Kindertagesstätte in Brasilien vom Kloster Sießen unterstützen. Die Schwestern sind sehr dankbar für die große Hilfe aus der Sternsingeraktion. Falls wir Sie nicht antreffen und Sie den Besuch der Sternsinger wünschen, schreiben Sie uns bitte eine E-Mail an sternsinger-usu@web.de oder rufen Sie uns unter 0172-7701145 an. Sie können uns auch gerne nach dem Sternsinger–Gottesdienst am 06.01.2024 ansprechen.

Das Kindergottesdienst-Team sucht Verstärkung!

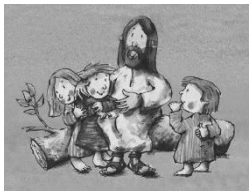

Findest Du es auch toll, dass
… es bei uns extra Gottesdienste für Kinder gibt?
… Kinder bei uns am Karfreitag den Kreuzweg kindgerecht erleben dürfen?
… die Kinder an Heiligabend die Möglichkeit haben, beim Krippenspiel mitzuspielen?
Dann werde Teil unseres Teams!!!
Das bisherige Team beendet seine Tätigkeit zum Ende des Jahres und nur mit Verstärkung kann dies alles im nächsten Jahr auch noch stattfinden!!!
Hast Du Lust, uns kreativ oder musikalisch zu unterstützen?
Dann melde Dich bei Doro Seidel Tel. 9387564 oder
Hanna Papulis Tel. 7065055

Krankenkommunion an Weihnachten
Auch dieses Jahr bieten wir den kranken und alten Menschen, die an den Weihnachtsgottesdiensten in der Kirche nicht teilnehmen können, Krankenkommunion zu Hause an.
Nach den Gottesdiensten am 25. Dezember werden die Kommunionhelfer/innen ausgesandt und bringen die Hl. Kommunion ins Haus. Wer die Krankenkommunion am 1. Weihnachtstag wünscht, möge bitte bald (spätestens 21.Dezember 2023 bis 11.30 Uhr) im Pfarrbüro Bescheid geben. ☎ 911044.

Pfarrvikare
Passend zum Weihnachtsfest dürfen wir uns über zwei gute Nachrichten freuen:
Die Stelle des Pfarrvikars in unserer Seelsorgeeinheit konnte wieder besetzt werden und der neue Stelleninhaber ist uns wohlbekannt: es ist Pfarrer Jaison. Dafür sind wir sehr dankbar und wir wünschen ihm bei uns weiterhin eine gute, gesegnete Zeit!
Sehr dankbar sind wir auch dafür, dass mit Dr. James Punnaplackal wieder ein Priester in unsere Seelsorgeeinheit kommen wird, der an der diözesanen Einführung für Priester aus anderen Ländern teilnimmt. Er wird in der zweiten Januarhälfte zu uns kommen und voraussichtlich zwei Jahre bei uns bleiben. Ihm schon heute ein herzliches Willkommen!

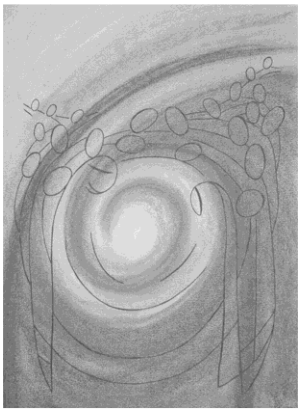

Zusammen unterwegs
Unter diesem Motto können sich Interessierte auf den Weg machen. Am Samstag, 30.12.2023, erwartet uns eine ca. 7 km lange Strecke. Zu Fuß. Mit Rucksack, Gebet und Vesper. Mitglieder der Ausschüsse für Diakonie und Caritas in unserer Pfarreiengemeinschaft haben geistliche Impulse vorbereitet. Zusammen mit Pensionär Pfarrer Andreas Ochmann und Herrn Karl Bucher wollen wir in den FußSpuren des Bischofs Ulrich (Weihetag im Jahr 923) unterwegs sein. Der Hl. Ulrich von Augsburg ist der Kirchenpatron von Baustetten und Obersulmetingen. So erwarten uns gemeinsames Gehen, Beten, Singen, Sprechen und Schweigen. Wir gehen langsam. Ausgangs- und Endpunkt ist der „MobiPark“ am Baggersee Laupheim. Bitte bringen Sie zum Start um 10.00 Uhr etwas Verpflegung und ein Getränk für unterwegs mit. Festes Schuhwerk und dem Wetter angepasste warme Kleidung empfehlen sich. Eine Anmeldung ist nicht erforderlich. Wir freuen uns, wenn Sie dabei sein können!

Herz-Jesu-Freitag, Krankenbesuche mit Krankenkommunion
Die nächsten Krankenbesuche mit Krankenkommunion finden statt am Freitag, 05. Januar 2024. Beginn ist um 14.00 Uhr in Untersulmetingen, anschließend in Obersulmetingen. Es werden dieselben Personen wie am 01. Dezember besucht. Wenn jemand einen Besuch wünscht, bei dem Pfarrer Jaison noch nicht war, geben Sie bitte im Pfarrbüro in Untersulmetingen Bescheid.
Ebenfalls bitte um Nachricht, wenn jemand an diesem Tag verhindert ist. ☎ 911044.

Einladung zum Neujahrsempfang in Untersulmetingen
Am Sonntag, dem 21. Januar, laden wir alle Gemeindeglieder und Mitbürger zum Neujahrsempfang ins katholische Gemeindehaus, Köhlweg 12/1, herzlich ein. Beginn ist um 11.15 Uhr nach dem Gottesdienst.
Wir werden Rückblick auf das vergangene Jahr und Ausblick auf das neue Jahr halten. Darüber hinaus werden wir Ehrungen vornehmen und Ministranten nach mehrjährigen Diensten verabschieden, ebenso Herrn Diakon Körner. Es werden Getränke und ein kleiner Imbiss angeboten.
Wir freuen uns auf Ihr Kommen!
Pfarrer Alexander Hermann und Armin Süß, Gewählter Vorsitzender Kirchengemeinderat

Mitteilung von Ehejubiläen
Gemeinsam mit unserem Diözesanadministrator nehmen wir gerne Anteil, wenn in unserer Kirchengemeinde Ehepartner ein Hochzeitsjubiläum feiern dürfen. Nicht immer haben wir aber die entsprechenden Daten, um davon wissen zu können. Alle Jubelpaare des kommenden Jahres bitten wir deshalb sehr herzlich darum, uns ohne jede Scheu ihren kirchlichen Hochzeitstag mitzuteilen: ☎ 911044. Wir freuen uns darüber!

Urlaub im Pfarrbüro
Das Pfarrbüro ist in der Kalenderwoche 52 (27.12.-28.12.2023) geschlossen.
Es ist nicht sichergestellt, dass der Briefkasten im Pfarrbüro während der Urlaubszeit geleert wird. Bitte beachten Sie dies für Ihre Kollekten.

Gruppen, Treffen, Begegnungen…

Ansprechpersonen der Organisierten Nachbarschaftshilfe für Ober-/Untersulmetingen
Frau Sonja Hensinger, Tel.: 07392/2322, Frau Maria Knoll, Tel.: 07392/2211.
Hospizdienst Laupheim, Rufbereitschaft: 01719176936.
Telefon-Seelsorge Oberschwaben-Allgäu - 0800/1110111 oder 1110222 (kostenlos).

Der nächste Sommer kommt! Freizeitenkatalog 2024 der BDKJ Ferienwelt erschienen!
Abwechslungsreiche Freizeitenangebote in den Sommerferien bietet die Ferienwelt im Bund der Deutschen Katholischen Jugend (BDKJ) der Diözese Rottenburg-Stuttgart. Junge Menschen mit Interesse an einem aktiven Ferienprogramm können aus einem umfangreichen Angebot mit Reisezielen in Europa wählen.
Ob Gruselnacht am Bodensee, Kanuexpedition auf der Moldau oder Inspiration auf dem Martinusweg - im neuen Angebot der BDKJ Ferienwelt ist für jeden Freizeittyp etwas dabei. Zahlreiche Ziele in Deutschland und Europa warten darauf von jungen Leuten entdeckt zu werden.
Informationen zu allen Freizeitangeboten gibt es online unter **www.bdkj-ferienwelt.de** oder direkt bei der **BDKJ Ferienwelt, Antoniusstr. 3, 73249 Wernau, Fon: 07153 3001-122, Fax: 07153 3001-600, Mail: ferienwelt@bdkj.info**

EVANGELISCHE KIRCHE

Evangelische Kirchengemeinde Laupheim

Evangelische Kirchengemeinde Laupheim
Radstr. 12 88471 Laupheim
☎ 07392 - 967 10
✉ Gemeindebuero.Laupheim@elkw.de

So., 24.12.	16.00 Uhr	Heiligabend	Krippenspiel Pfarrer Keinath
	17.30 Uhr		Christvesper Pfarrerin Lenz
	19.00 Uhr		Pfarrer Keinath
	22.00 Uhr		Pfarrer i.R. Henrich
Mo., 25.12.	10.30 Uhr	Christfest I	Pfarrer Keinath
Di., 26.12.	10.30 Uhr	Christfest II	Pfarrer Kernen
So., 31.12.	18.00 Uhr	Altjahrabend	Abendmahl Pfarrer Keinath
Mo. 01.01.	18.00 Uhr	Neujahr Marienkirche	Pfarrerin Lenz
Sa. 06.01.	10.30 Uhr	Epiphanias	Pfarrerin Seitz-Kernen
So. 07.01.	10.30 Uhr	1. Sonntag nach Epiphanias	Pfarrerin Lenz

----------✂----------✂----------

VERANSTALTUNGEN UND TERMINE 2024

Januar			
bis	*05.01.*	*Schulferien Weihnachten*	
Sa.	06.01.	Fasnet-Ausgraben MZH intern	Dalabudl
So.	07.01.	Neujahrsempfang MZH	Musikverein Rißtaler
Sa.	13.01.	Budeturnier MZH	Scharfes Eck
Februar			
Sa.	03.02.	Ranglisten-Dart-Turnier MZH	Dartclub
Do.	08.02.	Fasnachtsmarkt Laupheim	
Fr.	09.02.	Kinderfasnet MZH	Dalabudl
12.-	*16.02.*	*Schulferien Fasching*	
Sa.	17.02.	Kinderbasar MZH	Basarteam OSU
Sa.	17.02.	Funken	
Fr.	23.02.	Jahreshauptvers. MGV	Männergesangverein
Sa.	24.02.	Externes Hallenturnier MZH	SVS Jugendfußball
So.	25.02.	Externes Hallenturnier MZH	" "
März			
Fr.	08.03.	Feuerwehr Hauptvers. MZH	Feuerwehr Laupheim
Sa.	16.03.	Verbandsversammlung MZH	Männergesangverein
So.	17.03.	Internes Fußballturnier	SVS Jugendfußball
Do.	21.03.	Fastenmarkt Laupheim	
Fr.	22.03.	Vorspielabend Jugend MZH	Musikverein Rißtaler
So.	24.03.	Schwäbischer Sonntag MZH	Musikverein Rißtaler
Ab	*25.03.*	*Schulferien Ostern*	
April			
bis	*05.04.*	*Schulferien Ostern*	
Sa.	06.04.	Veranstaltung MZH	Theaterverein Lodrlada
So.	07.04.	Kommunion USU	
So.	14.04.	Kommunion OSU	
Sa.	27.04.	Aktivtag MZH	SV Sulmetingen
Mai			
Sa.	11.05.	KLJB Party MZH	KLJB
Do.	16.05.	Pfingstmarkt Laupheim	
20.-	*31.05.*	*Schulferien Pfingsten*	
Ab	29.05.	Zeltfest Obersulmetingen	MV Obersulmetingen
Juni			
Bis	02.06.	Zeltfest Obersulmetingen	MV Obersulmetingen
So.	09.06.	Kommunalwahlen	
So.	22.06.	Rosenmarkt Laupheim	
Ab	27.06.	Kinder- und Heimatfest	

Das SVS Kursprogramm ab Jan. 2024 ist online:

Tag	Zeit	Titel	Leitung	Beginn
Montag	08:30-09:30	Rücken fit sanft	Fuchs-Riebl, Angelika	08.01.2024
	09:30-10:30	Sport für Männer 60+ -1	Frey, Iris	**05.02.2024**
	10:30-11:30	Sport für Männer 60+ - 2	Frey, Iris	**05.02.2024**
	17:00-18:00	ErlebnisTanzen für Männer und Frauen 60+	Schimmel, Jürgen	15.01.2024
	18:00-19:00	Line Dance	Schimmel, Jürgen	15.01.2024
Dienstag	09:00-10:00	Pilates (Kurs 1) Kleingruppe	Dehler, Andrea	09.01.2024
	10:00-11:00	Pilates (Kurs 2) Kleingruppe	Dehler, Andrea	09.01.2024
	17:30-18:30	Fitmix	Egle, Sandra	09.01.2024
	17:00-18:00	Yoga	Dehler, Andrea	09.01.2024
	19:30-20:30	Zumba	Kahle-Schwarz, Simone & Offermann, Maike	09.01.2024
Mittwoch	09:00-10:00	Fit in den Tag mit "Cardio-aktiv"	Werz, Anneliese	10.01.2024
	8:30-10:00	YOGA - Ruhe und Gelassenheit treffen auf Kraft und Dynamik	Kuchelmeister, Adriana	**21.02.2024**
	10:10-11:10	Fit in den Tag – mit „Rücken aktiv“ Bewegen statt schonen	Werz, Anneliese	10.01.2024
	18:40-19:40	Männerfitness	Julia Roos	10.01.2024
	19:45-20:45	Functional Training	Müller, Anika	10.01.2024
	20:00-21:00	motion'n beat	Schlaich, Eveline	10.01.2024
Donnerstag	9:00-10:30	Kraftquelle Yoga	Passing, Hildegard	**01.02.2024**
	17:00-18:00	Tanzen für Kids (7-12 Jahre)	Laur, Franziska	11.01.2024
	17:45-18:45	WorkOUTdoor - 1	Glanz, B. & Werz, C.	11.01.2024
	18:25-19:25	„Rücken aktiv" Bewegen statt schonen (Kurs 1)	Werz, Anneliese	11.01.2024
	18:30-19:15	Aquafitness (Kurs 1)	Zell, Tilla	11.01.2024
	19:00-20:00	WorkOUTdoor - 2	Glanz, B. & Werz, C.	11.01.2024
	19:15-20:00	Aquafitness (Kurs 2)	Zell, Tilla	11.01.2024
	19:30-20:30	„Rücken aktiv" Bewegen statt schonen (Kurs 2)	Werz, Anneliese	11.01.2024
Freitag	9:00 -10:00	Rundum fit ins Wochenende	Dr. Mohl, M.& Dehler, A.	12.01.2024
	10:00-11:00	Gymnastik bei Osteoporose (Kleingruppe)	Dr. Mohl, Michaela	12.01.2024
	16:30-17:30	Zumba® Fitness	Zagst, Edith	12.01.2024

Folgende **Kinderschwimmkurse (5-7 J.)** sind ab Januar/Februar im Angebot – **buchbar erst ab 8.01.2024**!:

Dienstag	17:00-18:00	Anfänger-Schwimmkurs	Eichner, Gisela	**20.02.2024**
	18:00-19:00	Anfänger-Schwimmkurs	Eichner, Gisela	**20.02.2024**
Mittwoch	15:00-16:00	Anfänger-Schwimmkurs	Offermann, Maike	24.01.2024
	16:00-17:00	Anfänger-Schwimmkurs	Offermann, Maike	24.01.2024
Donnerstag	16:15-17:15	Anfänger-Schwimmkurs	Reisenauer, Denise	25.01.2024

Weitere Infos & Anmeldung über unsere Webseite www.sv-sulmetingen.de (unten „Gesundheitskurse“) oder per QR-Code: